

Rafael B. Jobim - Darci 3

Superfosfato triplo Taxa de aplicação

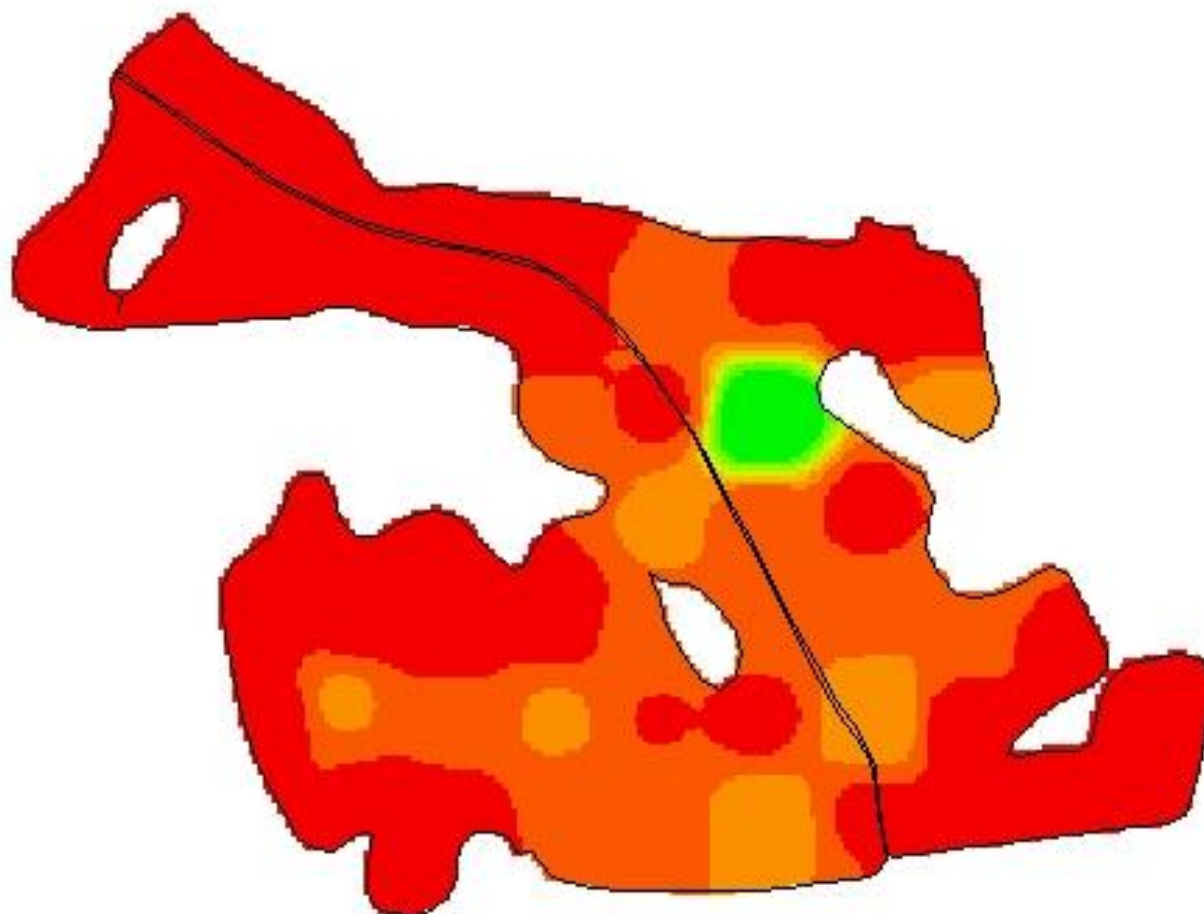

-53,8014
-29,2808



Cliente: Rafael B. Jobim
Análise de lucro: SFT 2008 - Soja 50 sc
Área de contorno: 48,10 (ha)
Mínimo: 183 (kg/ha)
Máximo: 271 (kg/ha)
Mín Não Zero: 183 (kg/ha)
Média não zero: 260 (kg/ha)
Média: 260 (kg/ha)
Total estimado: 13.056 (kg)

	kg/ha	ha
	183 - 193	0,80
	193 - 203	0,18
	203 - 212	0,15
	212 - 222	0,18
	232 - 242	0,27
	242 - 251	4,32
	251 - 261	14,90
	261 - 271	29,35
	Contorno de talhão	